





CE QU'IL FAUT RETENIR :

-  Transparents et amovibles
-  Gouttières à porter 22 heures / jour minimum
-  Durée du traitement : de 6 à 24 mois
-  Pour pré-adultes et adultes
-  Produit 100% Français



BIOTECH DENTAL

CACHET DU PRATICIEN

www.smilers.com



Biotech Dental Smilers
235, Rue des Canesteu - ZI La Gandonne
13300 Salon de Provence - FRANCE
+33 (0)4 13 22 82 40
info@smilers.com
www.smilers.com



AFNOR Cert. 73077
SM-DE-FC_Rfw01-01/2018

Dentosmile - SAS au capital de 125 000 € - RCS Salon de Provence : 801 674 375 - SIRET : 801 674 375 00010 - N° TVA : FR 93 80 167 437 5.
Fabricant : Poly Shape - Fabriqué par : Biotech Dental Smilers - Les aligneurs transparents Smilers® sont des appareils orthodontiques amovibles, destinés à corriger des défauts mineurs de la dentition. Ce dispositif médical est un produit de santé réglementé qui porte au titre de cette réglementation le marquage CE. Demander conseil à votre praticien. Dispositif médical de classe I sur-mesure destiné à l'alignement dentaire. ATP38® - Fabricant : Swiss Bio Inov - Dispositif médical de classe IIb - Technologie pour applications médicales : antalgique, anti-inflammatoire, cicatrisation, CE0459. Doit être utilisé par des professionnels de santé qualifiés et formés. Des lunettes de protection doivent obligatoirement être portées par le praticien et le patient. Contre-indiqué pour un usage pédiatrique. Non remboursés par la Sécurité Sociale. Lire attentivement les instructions figurant sur la notice. Visuels non contractuels. Ne pas jeter sur la voie publique. Imprimerie VALLIERE - 163, Avenue du Luxembourg - ZAC des Mollères - 13140 MIRAMAS.

LE TRAITEMENT EN 4 ÉTAPES



1 1^{ère} consultation

Le professionnel de santé réalise un examen initial et prend une empreinte de votre dentition.

2 2^{ème} consultation

Un plan de traitement détaillé vous est proposé (nombre de gouttières nécessaires, durée et coût du traitement). Après validation de votre part, vos gouttières sont fabriquées sur-mesure.

3 Début du traitement

Portées quotidiennement 22 heures par jour minimum, les gouttières orthodontiques transparentes Smilers® vont déplacer vos dents progressivement. Les gouttières sont à changer environ toutes les deux à trois semaines, selon les recommandations de votre praticien.

4 Fin du traitement

Après 6 à 24 mois de traitement, retrouvez un alignement parfait.



smilers

LE POUVOIR DE SOURIRE.



GOUTTIÈRES ORTHODONTIQUES TRANSPARENTES

BIOTECH DENTAL

GOUTIÈRES ORTHODONTIQUES TRANSPARENTES SMILERS®

Système de gouttières orthodontiques transparentes sur-mesure, Smilers® permet de corriger les malpositions dentaires par l'application de forces particulièrement faibles.

Portées quotidiennement sur des périodes d'environ deux à trois semaines, les gouttières vont déplacer les dents progressivement et en douceur. A la fin de chaque période, les gouttières doivent être remplacées par des nouvelles.

AVANTAGES PRODUIT

1. **Gouttières sur-mesure**
2. **Non invasif**
3. **Confortable**
Absence de bagues et de fils métalliques

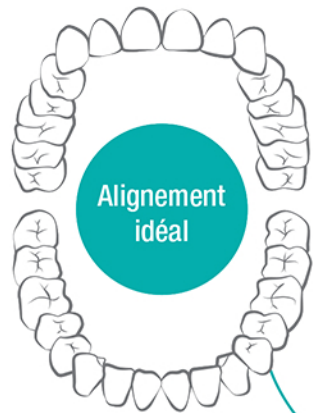

Alignement idéal

4. **Amovible**
Retrait sans contrainte

5. **Hygiène dentaire**
Facilité de brossage

6. **Transparent**
Discrétion

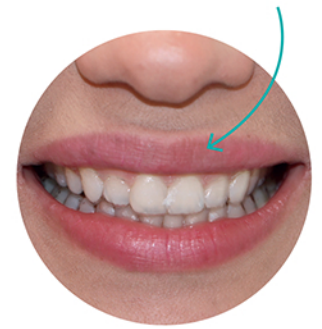

Gouttières en bouche

LES GOUTIÈRES ORTHODONTIQUES TRANSPARENTES SONT PRÉCONISÉES EN CAS DE :



Trop d'espace entre les dents



Dents mal alignées



Problème d'occlusion



Dysfonctionnement de l'articulation de la mâchoire

L'ORTHODONTIE ACCÉLÉRÉE PAR LA LUMIÈRE

Votre praticien peut vous proposer une solution pour réduire la durée de votre traitement : l'ATP38®, le temps d'une pause lumineuse au cabinet dentaire.

Pour plus d'informations, demandez conseil à votre praticien.